

Programa del curso

# CURSO DE CIRUGÍA MUCOGINGIVAL Y CIRUGÍA PLÁSTICA PERIODONTAL



## MÓDULO I

### QUÉ APORTA ESTE CURSO

El curso está distribuido en **10 horas de teoría** muy paso a paso y **10 horas de "Hands-on"** de tal manera que se practica todo aquello que se ha explicado.



## INJERTO LIBRE EPITELIZADO

### TALLER 1: INJERTO LIBRE EPITELIZADO

**Taller teórico-práctico** de, aproximadamente, **6 horas** de duración. Se hace hincapié en las indicaciones actuales de los injertos libres epitelizados. Se presta especial atención a los extremos libres mandibulares, de cara a modificar el biotipo periodontal para la colocación de implantes.

Este taller se complementa con vídeos y abundante iconografía del paso a paso, previo a la práctica. Se realizan **cuatro prácticas** de injerto libre epitelizado, en diferentes situaciones.

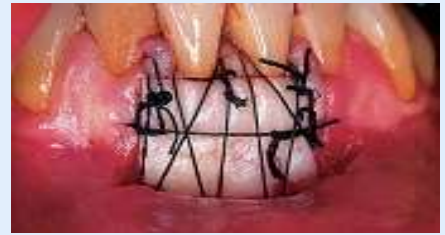

## INJERTOS DE TEJIDO CONECTIVO

### TALLER 2: OBTENCIÓN DE LOS INJERTOS DE TEJIDO CONECTIVO

**Taller teórico-práctico** de, aproximadamente, **5 horas** de duración. El alumno practica, en varios modelos, diferentes técnicas de obtención de injertos de tejido conectivo, tanto de la fibromucosa palatina como de la tuberosidad. Se describen y se practican las técnicas de la cura de la zona donante, así como las diferentes técnicas de sutura correspondientes a este apartado.

Este taller se complementa con vídeos y abundante iconografía del paso a paso, previos a la práctica. El alumno realiza **5 prácticas** quirúrgicas dentro de este apartado.

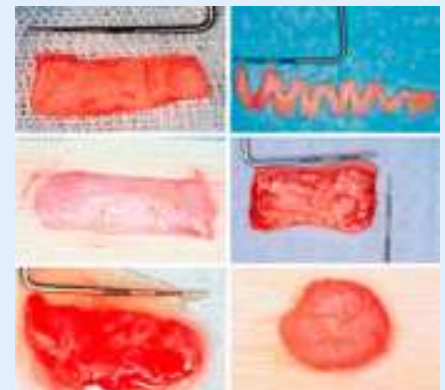

### TALLER 3: INJERTO DE TEJIDO CONECTIVO EN BOLSILLO PARA ENGROSAMIENTO: TÉCNICA QUIRÚRGICA PASO A PASO

**Taller teórico-práctico** de, aproximadamente, **3 horas y media** de duración. Además de los conocimientos teóricos, el alumno recibe un entrenamiento paso a paso de la técnica quirúrgica. También se describen y se practican las diferentes técnicas de sutura correspondientes a este apartado. Este taller se complementa con vídeos y abundante iconografía del paso a paso, previos a la práctica. Esta técnica resulta extremadamente útil asociada a tratamientos de implantes, odontología restauradora y estética, prótesis fija convencional y ortodoncia.

El alumno realiza **2 prácticas** quirúrgicas con esta técnica.



## RECESIÓN DEL TEJIDO BLANDO MARGINAL

Este bloque de, aproximadamente, **1 hora y media** de duración es teórico y sirve de introducción al Taller nº 4. Se aborda la recesión del tejido blando marginal desde una perspectiva práctica y clínica. Se hace especial hincapié en aprender a realizar una lectura de cada caso concreto.

Algunos puntos clave son la clasificación de las recesiones, el pronóstico del recubrimiento radicular, qué se puede prometer al paciente, cuándo tratar y cuándo no tratar y aprender a discernir los riesgos y las dificultades en cada situación particular.



## TALLER 4: INJERTO DE TEJIDO CONECTIVO ASOCIADO A COLGAJO TRAPEZOIDAL DESPLAZADO EN SENTIDO CORONAL

Taller **teórico-práctico** de, aproximadamente, **2 horas y media** de duración.

Este taller se complementa con vídeos y abundante iconografía del paso a paso, previos a la práctica. El alumno realiza **una práctica quirúrgica** con esta técnica.



MEDICACIÓN Y CUIDADOS POST-OPERATORIOS, CEPILLADO POST-QUIRÚRGICO, APÓSITO PERIODONTAL, PROTOCOLO DE ELIMINACIÓN DE SUTURAS, ETC.

**El tratamiento no acaba con el último punto de sutura.** Los cuidados post-operatorios son imprescindibles para una óptima evolución de la cirugía. Se analizan los diferentes tipos de cepillos, así como la medicación post-operatoria, de cara a que el paciente se sienta cómodo en este periodo tan crítico.



## FECHAS 2025

MÓDULO I: 8 y 9 de mayo de 2026

## PRECIO DEL CURSO

2.000 €

1.500 € Estudiantes de máster

## HORARIO

Viernes 09:15 – 21:00

Sábado 09:00 – 21:00

## LUGAR

**Hotel Arima**

Paseo de Miramón, 162

Donostia - San Sebastián

**[www.arimahotel.com](http://www.arimahotel.com)**

Tfno: 943 56 91 36

Recomendamos a nuestros alumnos realizar la reserva por teléfono y comentar que asisten al curso del Dr. Fombellida, ya que se les aplica una tarifa preferente.