

Programa del curso

# CURSO DE CIRUGÍA MUCOGINGIVAL Y CIRUGÍA PLÁSTICA PERIODONTAL

El curso consta de 2 módulos independientes, de 20 horas cada uno. Puedes inscribirte sólo al Módulo I y decidir, posteriormente, si quieres hacer también el Módulo II.



## MÓDULO I

### QUÉ APORTA ESTE CURSO

El curso está distribuido en **10 horas de teoría** muy paso a paso y **10 horas de "Hands-on"** de tal manera que se practica todo aquello que se ha explicado.

El alumno recibirá un libro de Cirugía Mucogingival del Dr. Fombellida junto a artículos de actualización, publicados por el Dr. Fombellida y sus colaboradores.



## TALLER 1: OBTENCIÓN DE LOS INJERTOS DE TEJIDO CONECTIVO

**Taller teórico-práctico** de, aproximadamente, **5 horas** de duración. El alumno practica, en varios modelos, diferentes técnicas de obtención de injertos de tejido conectivo, tanto de la fibromucosa palatina como de la tuberosidad. Se describen y se practican las técnicas de la cura de la zona donante, así como las diferentes técnicas de sutura correspondientes a este apartado.

Este taller se complementa con vídeos y abundante iconografía del paso a paso, previos a la práctica. El alumno realiza **5 prácticas** quirúrgicas dentro de este apartado.

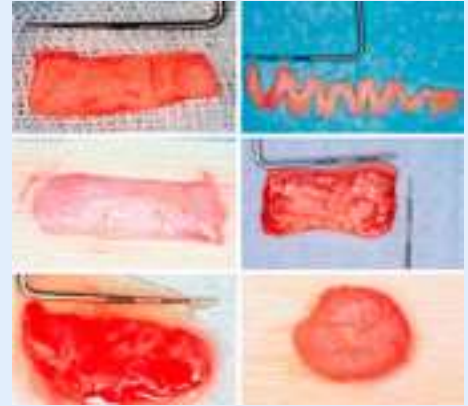

## TALLER 2: INJERTO DE TEJIDO CONECTIVO EN BOLSILLO PARA ENGROSAMIENTO: TÉCNICA QUIRÚRGICA PASO A PASO

**Taller teórico-práctico** de, aproximadamente, **3 horas y media** de duración. Además de los conocimientos teóricos, el alumno recibe un entrenamiento paso a paso de la técnica quirúrgica. También se describen y se practican las diferentes técnicas de sutura correspondientes a este apartado. Este taller se complementa con vídeos y abundante iconografía del paso a paso, previos a la práctica. Esta técnica resulta extremadamente útil asociada a tratamientos de implantes, odontología restauradora y estética, prótesis fija convencional y ortodoncia.

El alumno realiza **2 prácticas** quirúrgicas con esta técnica.



## RECESIÓN DEL TEJIDO BLANDO MARGINAL

Este bloque de, aproximadamente, 1 hora y media de duración es teórico y sirve de introducción al Taller nº 3. Se aborda la recesión del tejido blando marginal desde una perspectiva práctica y clínica. Se hace especial hincapié en aprender a realizar una lectura de cada caso concreto.

Algunos puntos clave son la clasificación de las recesiones, el pronóstico del recubrimiento radicular, qué se puede prometer al paciente y cuándo tratar y cuándo no tratar.



### TALLER 3: INJERTOS DE TEJIDO CONECTIVO PARA RECUBRIMIENTO RADICULAR: TÉCNICAS QUIRÚRGICAS PASO A PASO

**Taller teórico-práctico** de, aproximadamente, **9 horas y media** de duración. Además de los conocimientos teóricos, el alumno recibe un entrenamiento paso a paso de las principales técnicas quirúrgicas existentes: técnicas abiertas con incisiones liberadoras, técnicas abiertas sin incisiones liberadoras y técnica de túnel. También se describirán y se practicarán las técnicas de sutura correspondientes a este apartado.

Este taller se complementa con vídeos y abundante iconografía del paso a paso, previos a la práctica. El alumno realiza **3 prácticas** quirúrgicas en este apartado.



### MEDICACIÓN Y CUIDADOS POST-OPERATORIOS, CEPILLADO POST-QUIRÚRGICO, PROTOCOLO DE ELIMINACIÓN DE SUTURAS, ETC.

**El tratamiento no acaba con el último punto de sutura.** Los cuidados post-operatorios son imprescindibles para una óptima evolución de la cirugía. Se analizan los diferentes tipos de cepillos, así como la medicación post-operatoria, de cara a que el paciente se sienta cómodo en este periodo tan crítico.



## MÓDULO II

### TALLER 1: INJERTO DE TEJIDO CONECTIVO ASOCIADO A COLGAJO DESPLAZADO EN SENTIDO CORONAL, SIN INCISIONES LIBERADORAS

Taller **teórico-práctico** de, aproximadamente, **3 horas** de duración.

Este taller se complementa con vídeos y abundante iconografía del paso a paso, previo a la práctica. El alumno, realizará **una práctica** quirúrgica dentro de este apartado.



### TALLER 2: INJERTOS EPITELIZADOS

Taller **teórico-práctico** de, aproximadamente, **6 horas** de duración. Se hace hincapié en las indicaciones actuales de los injertos libres epitelizados. Se presta especial atención a los extremos libres mandibulares, de cara a modificar el biotipo periodontal para la colocación de implantes.

Este taller se complementa con vídeos y abundante iconografía del paso a paso, previo a la práctica. Se realizan **cuatro prácticas** de injerto libre epitelizado, en diferentes situaciones.



### TALLER 3: MANEJO DE TEJIDOS BLANDOS EN IMPLANTOLOGÍA

Taller **teórico-práctico** de, aproximadamente, **6 horas**. Presenta dos apartados bien diferenciados: Por una parte, la aplicación de todas las técnicas de cirugía mucogingival a la implantología y por otra, se analiza todo lo referente a incisiones y colgajos en implantología.

El alumno realiza **dos prácticas quirúrgicas** dentro de este apartado.



### TALLER 4: ALARGAMIENTOS QUIRÚRGICOS DE LA CORONA DENTARIA (MONOGRÁFICO)

Taller **teórico-práctico** de, aproximadamente, **6 horas** de duración. El objetivo de este taller es entender y practicar el manejo de los tejidos blandos en la cirugía de la elongación coronaria. **Se practican dos tipos de técnicas quirúrgicas** diferentes.

